

ქ. აბაშაში, თავისუფლების ქუჩაზე (ს/კ: 40.01.34.312 და 40.01.34.08) საქართველოს ბანკის ოფისის
სარეაბილიტაციო სარემონტო სამუშაოების პროექტი

დამკვეთი: _____ საქართველოს ბანკი

შემსრულებელი: _____ შპს: " მორფ 9.4 "

შპს: "მორფ 9.4"

საქართველოს ბანკის ონსების სარეაბილიტაციო სამუშაოებისთვის საჭირო სპროექტო-სახარჯთაღრიცხვო დოკუმენტაციის შედგენა

დამკვეთი:

საქართველოს ბანკი

შემსრულებელი:

შპს: "მორფ 9.4"

დირექტორი: ი. ჩანგელია

თბილისი 2024



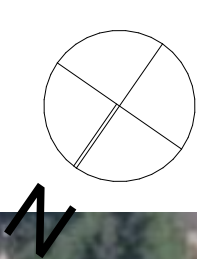

ორთო ფოტო

შპს: მორფ9.4
(ს/კ: 442735104)

MORPH9.4

ზომები გადამოწმდეს ადგილზე.
სამუშაოების დაწყებამდე ნებისმიერი
შეუსაბამობის შემთხვევაში შეატყობინეთ
ავტორს.

ექსპლიკაციაEXPLICATION

დამკვეთისაქართველოს ბანკი

შემსრულებელიშპს: "მორფ 9.4"
(ს/კ: 442735104)

დირექტორიი. ჩანგულია
(პ/ნ: 51001028988)

პროექტიქ. აბაშა, თავისუფ ლევის ქუჩა
PROJECTს/კ 40.01.34.312; ს/კ 40.01.34.308

მისამართიქ. აბაშა, თავისუფ ლევის ქუჩა
ADDRESSს/კ 40.01.34.312; ს/კ 40.01.34.308

არქიტექტორიი. ჩანგულია

CADსპეციალისტიდ. მარშავა

შეამოწმაი. ჩანგულია

კონტაქტიქ. თბილისი მ. კოსტავას 47/57
Morph9.4Architect@gmail.com
(+995) 505 05 49 00)

მასშტაბი
SCALE
თარიღი10/1/2024
DATE OF ISSUE
ნახაზიორთო ფოტოDRVG

სტადიაპროექტი
STAGEPROJECT
ფორმატიISO A3
PAPER SIZE
ფურცელი/სულA.03/ 15 გვ.



საპროექტო ობიექტი



MORPH9.4

შედეგები

ფურცელი/სულ A.04/ 15 გვ

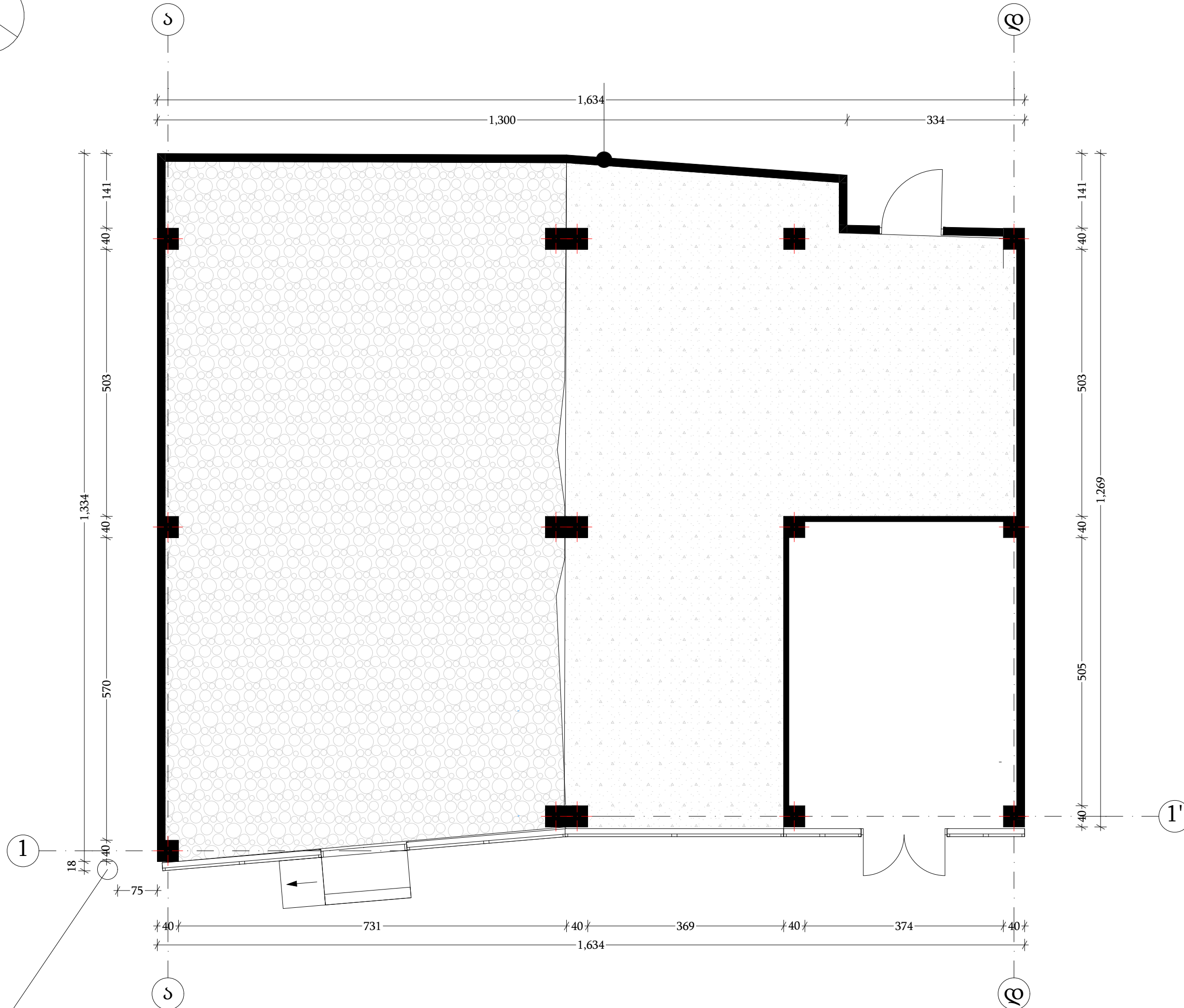

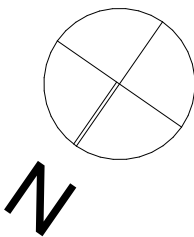

სადემონტაჟო გეგმა ± 0.00 ნიშნულზე

შპს: მორფ9.4
(ს/კ: 442735104)

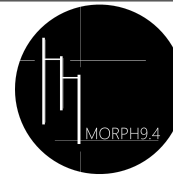

ზომები გადამოწმდეს ადგილზე.
სამშენაობის დაწყებამდე ნებისმიერი
შეუსაბამობის შემთხვევაში შეატყობინეთ
ავტორს.

უცხვარი

EXPLANATION



სადემონტაჟო კარი

კანალიზაციის ჭა

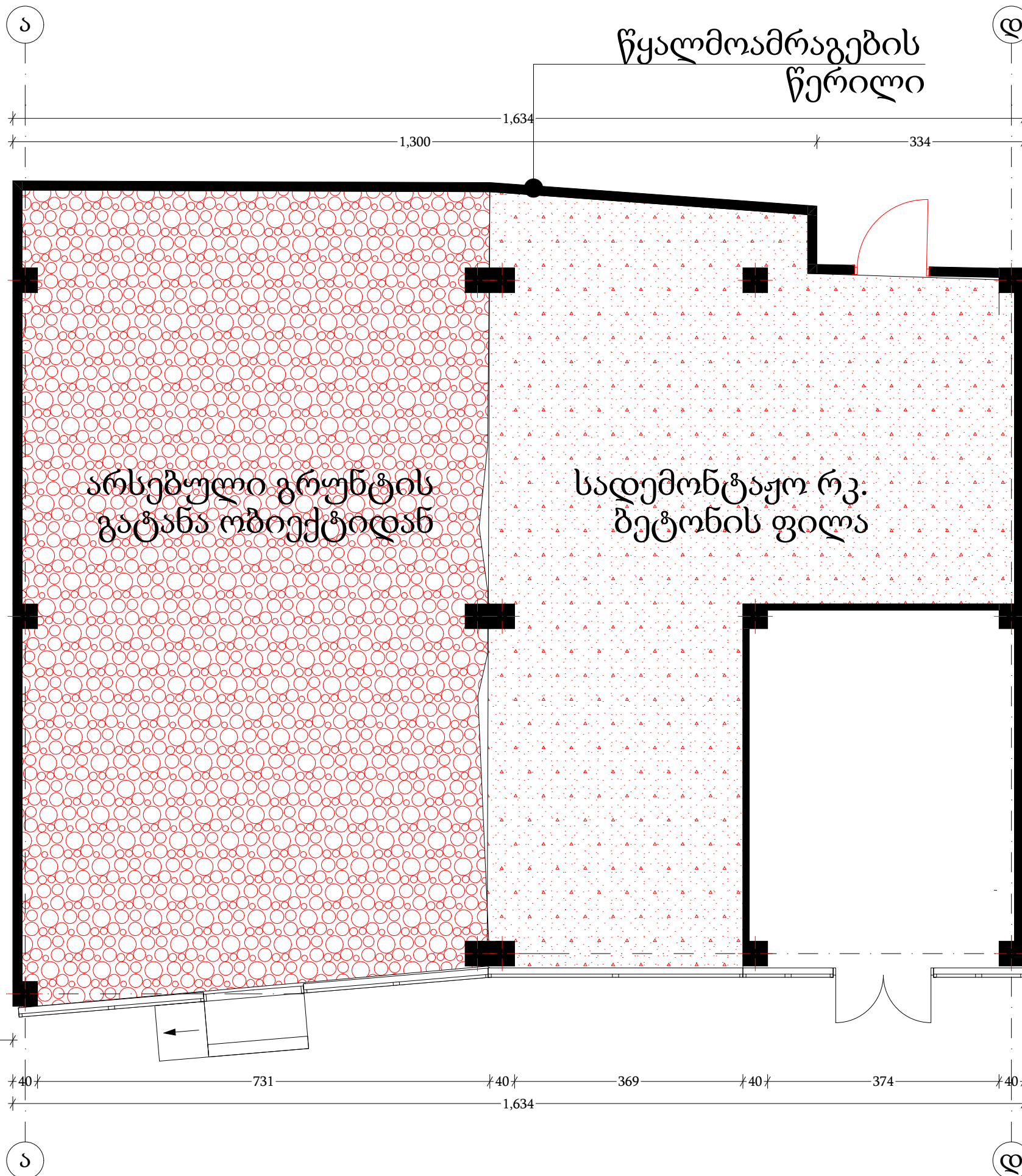

დამკვეთი საქართველოს ბანკი

შემსრულებელი შპს: "მორფ 9.4"
(ს/კ: 442735104)

დირექტორი ი. ჩანგელია
(პ/ნ: 51001028988)

პროექტი საქართველოს ბანკის ოფისის
PROJECT რეაბილიტაცია

მისამართი ქ. აბაშა, თავისუფლების ქუჩა
ADDRESS ს/კ 40.01.34.312; ს/კ 40.01.34.308

არქიტექტორი ი. ჩანგელია

CAD სპეციალისტი დ. მარშავა

შეამოწმა ი. ჩანგელია

კონტაქტი ქ. თბილისი მ. კოსტავას 47/57
Morph9.4Architect@gmail.com
(+995) 505 05 49 00

მასშტაბი 1:74.46, 1:120.18

SCALE

თარიღი 10/1/2024

DATE OF ISSUE

ნახაზი DRWG

სადემონტაჟო გეგმა ± 0.00 ნიშნულზე

სტადია პროექტი

STAGE PROJECT

ფორმატი ISO A3

PAPER SIZE

ფურცელი/სულ A.05/ 15 გვ.

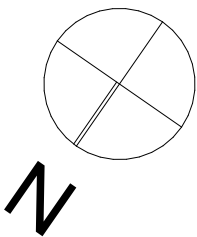

ვერსია ±0.00 ნიშნულზე

შპს: მორფ9.4
(ს/კ: 442735104)

MORPH9.4

ზომები გადამოწმდეს ადგილზე.
სამუშაოების დაწყებამდე ნებისმიერი
შეუსაბამობის შემთხვევაში შეატყობინეთ
ავტორს.

უკსპლიკაცია	EXPLICATION
0-1	ტექ ოთახი
0-2	საცავი
0-3	სალარო
0-4	WC
0-5	სამზარეულო
0-6	არქივი
0-7	დამხმარე სივრცე
0-8	Teller
0-9	Manager
0-10	24/7 ზონა
0-11	Banker
0-12	ჰოლი

დამკვეთი	საქართველოს ბანკი
შემსრულებელი	შპს: "მორფ 9.4" (ს/კ: 442735104)
დირექტორი	ი. ჩანგულია (პ/ნ: 51001028988)
პროექტი	საქართველოს ბანკის ოფისის რეაბილიტაცია

მისამართი ქ. აბაშა, თავისუფლების ქუჩა
ADDRESS ს/კ 40.01.34.312; ს/კ 40.01.34.308

არქიტექტორი	ი. ჩანგულია
CAD	დ. მარშავა
სპეციალისტი	ი. ჩანგულია
შეამოწმა	ქ. თბილისი მ. კოსტავას 47/57 Morph9.4Architect@gmail.com (+995) 505 05 49 00)
კონტაქტი	

მასშტაბი	1:70.12
SCALE	
თარიღი	10/1/2024
DATE OF ISSUE	
ნახაზი	DRWG
ვერსია ±0.00 ნიშნულზე	

სტადია	პროექტი
STAGE	PROJECT
ფორმატი	ISO A3
PAPER SIZE	
ფურცელი/სულ	A.06/ 15 გვ.

წყლის წერტილი

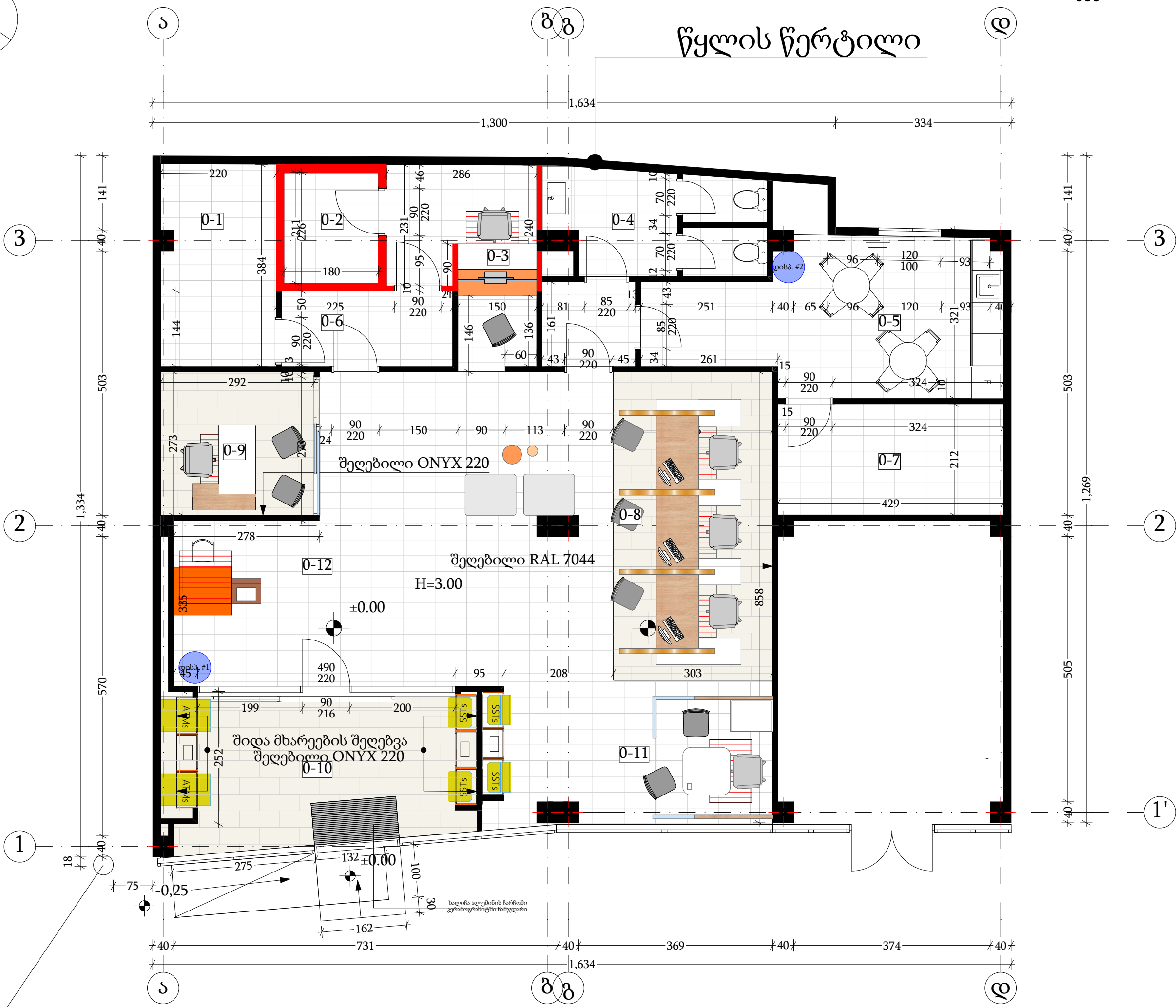

საპროექტო ჯერის გეგმა

შპს: მორფ9.4
(ს/კ: 442735104)

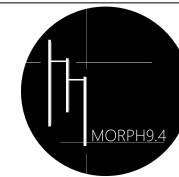

ზომები გადამოწმდეს ადგილზე.
სამუშაოების დაწყებამდე ნებისმიერი
შეუსაბამობის შემთხვევაში შეატყობინეთ
ავტორს.

ესპლიკაცია	EXPLICATION
	ჭალი
	12 W ლედ სანათი
	თაბაშრ-მუყაოს ფილა
	თაბაშრ მუყაოს ფილა 15 სმ შეწეული სიღრმეში

დამკვეთი	საქართველოს ბანკი
შემსრულებელი	შპს: "მორფ 9.4" (ს/კ: 442735104)
დირექტორი	ი. ჩანგელია (პ/ნ: 51001028988)
პროექტი	საქართველოს ბანკის ოფისის რეაბილიტაცია

მისამართი ქ. აბაშა, თავისუფლების ქუჩა
ADDRESS ს/კ 40.01.34.312; ს/კ 40.01.34.308

არქიტექტორი ი. ჩანგელია

CAD სპეციალისტი დ. მარშავა

შეამოწმა ი. ჩანგელია

კონტაქტი ქ. თბილისი მ. კოსტავას 47/57
Morph9.4Architect@gmail.com
(+995) 505 05 49 00)

მასშტაბი 1:72.54, 1:114.79

SCALE

თარიღი 10/1/2024
DATE OF ISSUE

ნახაზი DRWG
საპროექტო ჯერის გეგმა

სტადია პროექტი
STAGE PROJECT

ფორმატი ISO A3
PAPER SIZE

ფურცელი/სულ A.07/ 15 გვ.

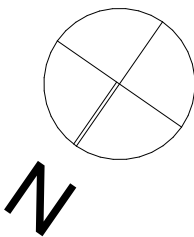

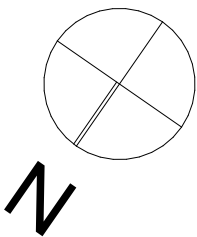

საპროექტო იატაკის გეგმა ±0.00 ნიშნულზე

შპს: მორფ9.4
(ს/კ: 442735104)

MORPH9.4

ზომები გადამოწმდეს ადგილზე.
სამუშაოების დაწყებამდე ნებისმიერი
შეუსაბამობის შემთხვევაში შეატყობინეთ
ავტორს.

ესპლიკაცია	EXPLICATION
	თბილი იატაკი ელ. ფირი
	კერამოგრანიტი ნაღრსფერი 30X60
	კერამოგრანიტი ბეჭდი ფერი 20X120

შენიშვნა: ყველა ტიპის კერამოგრანიტის
შესაყიდვას ახდენს დამკვეთი.

შენიშვნა: ვიტრაჟების ფერი: საღებავის
მასლა და ფაქტურა
გამოყენებამდე შეთანხმდეს დამკვეთთან.

დამკვეთი საქართველოს ბანკი

შემსრულებელი შპს: "მორფ 9.4"
(ს/კ: 442735104)

დირექტორი ი. ჩანგულია
(პ/ნ: 51001028988)

პროექტი საქართველოს ბანკის ოფისის
PROJECT რეაბილიტაცია

მისამართი ქ. აბაშა, თავისუფლების ქუჩა
ADDRESS ს/კ 40.01.34.312; ს/კ 40.01.34.308

არქიტექტორი ი. ჩანგულია

CAD სპეციალისტი დ. მარშავა

შეამოწმა ი. ჩანგულია

კონტაქტი ქ. თბილისი მ. კოსტავას 47/57
Morph9.4Architect@gmail.com
(+995) 505 05 49 00)

მასშტაბი 1:68.32, 1:151.32

SCALE
თარიღი 10/1/2024
DATE OF ISSUE

ნახაზი DRWG
საპროექტო იატაკის გეგმა ±0.00 ნიშნულზე

სტადია პროექტი
STAGE PROJECT

ფორმატი ISO A3
PAPER SIZE

ფურცელი/სულ A.08/ 15 გვ.

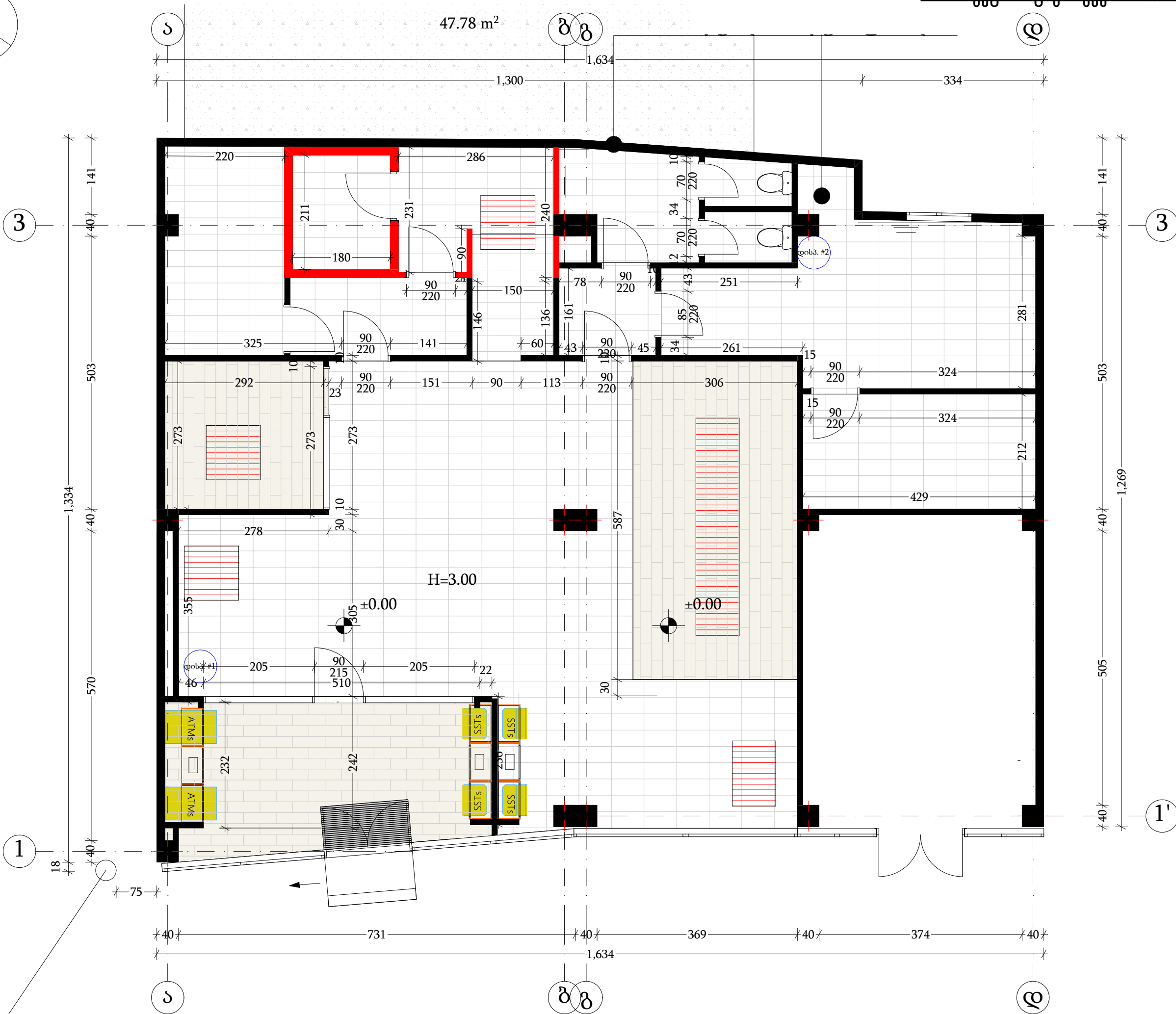

კედლების მარკირება ± 0.00 ნიშნულზე

შპს: მომრე9.4
(ს/კ: 442735104)



ზომები გადამოწმდეს აღვილზე.

სამუშაოების დაწყებამდე ნებისმიერი
შეუსაბამობის შემთხვევაში შეატყობინეთ
ავტორს.

ექსპლიკაცია

EXPLICATION



აროს კედელი



თაბაშირშუყაოს ტიხარი



გავის კედელი

დამკვეთი **საქართველოს ბანკი**

შპს: "მორფ 9.4"
(ს/კ: 442735104)

ი. ჩანგელიძე
(პ/ნ: 51001028988)

პროექტი საქართველოს ბანკის ოფისის
PROJECT რეაბილიტაცია

მისამართი ქ. აბაშა, თავისუფ ლების ქუჩა
ADDRESS ს/კ 40.01.34.312; ს/კ 40.01.34.308

არქიტექტორი ი. ჩანგულია 

CAD
საპეციალისტი

შეამოწმა ი. ჩანგელია 

ფონტაქტი ქ. თბილისი მ. კოსტავას 47/57
Morph9.4Architect@gmail.com
(+995) 505 05 49 00

მასშტაბი 1:69.00, 1:79.25

SCALE

DATE OF ISSUE 10/1/2024

კედლების მარკირება ± 0.00 ნიშნულზე

სტადია პროექტი

STAGE	PROJECT
-------	---------

ფორმატი ISO A3

PAPER SIZE



კედლის და იატაკის სპეციჩკაცუია ±0.00 ნიშნულზე

შპს: მორფ9.4
(ს/კ: 442735104)

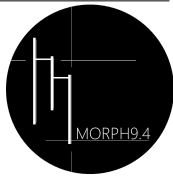

ზომები გადამონმდეს აღვილზე.

სამუშაოების დანყებამდე ნებისმიერი შეუსაბამობის შემთხვევამი შეატყობინეთ ავტორს.

ექსპლიკაცუია EXPLICATION

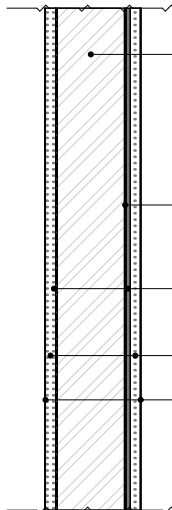
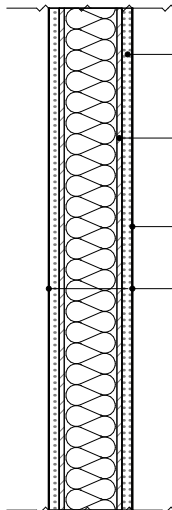
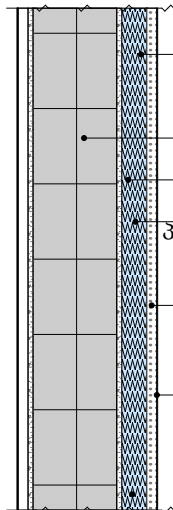
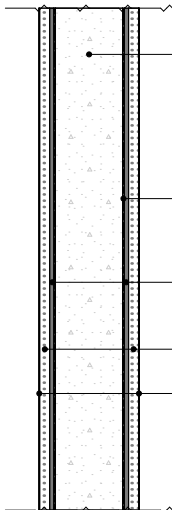
კდ 1	ლითონის კონსტრუქციაზე დაფუძნებული ლითონის ფურცლები			კდ 2	თაბაშირმუყაოს ტიხარი			კდ 4	პერიმეტრალური კედლის დათბუნების სქემა			კდ 3	ლითონის კონსტრუქციაზე დაფუძნებული ლითონის ფურცლები			
ტიპიური ჭრილი (ზომები მოცემულია მმ-ში)				ტიპიური ჭრილი (ზომები მოცემულია მმ-ში)				ტიპიური ჭრილი (ზომები მოცემულია მმ-ში)				ტიპიური ჭრილი (ზომები მოცემულია მმ-ში)				
	თაბაშირმუყაოს პროფილები დაფუძნებული საყრდენ კონსტრუქციაზე კვ. მილი 80X80 და 40X80;				თაბაშირმუყაოს ფილა				თაბაშირმუყაოს ფილა				კვადრატული მილით (40X80X3 მმ) შეკრული კარკასი 40X80X3 მმ			
	ფურცლოცანი ფოლადი 2 მმ სისქის გარე მხარე				ტიხრის პერიმეტრის მიმმართველი პროფილი უვე UW 75/0.60*3000 მმ				ბეტონის ბლოკის კედელი				შევსებული ბეტონი ზ 25. იხ. დეტალიზაცია			
	თაბაშირის სამონტაჟო წებო (იაპი გიფსი)				ქვაბამბის იზოლაცია სისქით 50 მმ				წებოცემენტი				ფურცლოცანი ფოლადი 2 მმ სისქის			
	თაბაშირმუყაოს ფილა				შეფხიხული და შეღებილი ზედაპირი				ექსტრუდირებული პოლისტირონის ქაფი (XPS 5სმ)				თაბაშირის სამონტაჟო წებო (იაპი გიფსი)			
თაბაშირმუყაოს ფილა			შეფხიხული და შეღებილი ზედაპირი			თაბაშირმუყაოს ფილა ლითონის პრიფილები შეფუთხება შეღებვა			თაბაშირის სამონტაჟო წებო (იაპი გიფსი)							
მაღალი ხარისხის წყალუმუსიის საღებავი			შეფხიხული და შეღებილი ზედაპირი			მაღალი ხარისხის წყალუმუსიის საღებავი			თაბაშირმუყაოს ფილა							
შეფხიხული და შეღებილი ზედაპირი			შეფხიხული და შეღებილი ზედაპირი			შეფხიხული და შეღებილი ზედაპირი			შეფხიხული და შეღებილი ზედაპირი							
გრადიკული მონიშვნა				გრადიკული მონიშვნა				გრადიკული მონიშვნა				გრადიკული მონიშვნა				
სპეციფიკაცია	სიგრძე:	მ	შენიშვნა	სპეციფიკაცია	სიგრძე:	მ	შენიშვნა	სპეციფიკაცია	სიგრძე:	---	მ	შენიშვნა	სპეციფიკაცია	სიგრძე:	მ	შენიშვნა
	სიგანე:	მმ	ტიხრის სპეციფიკიდან გამომდინარე ზუსტი მასალათა ამონაკრების და სტრუქტურული დეტალიზაციისთვის იხ. შესაბამისი კვანძი		სიგანე:	მმ			სიგანე:	მმ		სიგანე:		მმ	ტიხრის სპეციფიკიდან გამომდინარე ზუსტი მასალათა ამონაკრების და სტრუქტურული დეტალიზაციისთვის იხ. შესაბამისი კვანძი	
	ზედაპირის ფართობი:	მ²			ზედაპირის ფართობი:	მ²			ზედაპირის ფართობი:	მ²						
	მოცულობა:	მ³			მოცულობა:	მ³			მოცულობა:	მ³						

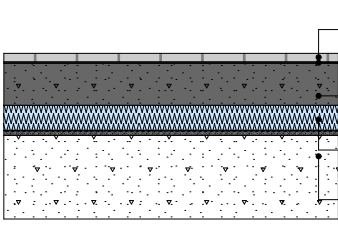
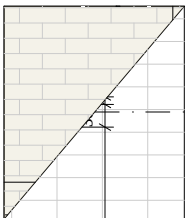
	კერამოგრანტის ფილის მოწყობის კვანძი (სართულშუა გადახურვის ფილა)	გრადიკული მონიშვნა	საორიენტაციო ვიზუალი
ტიპიური ჭრილი (ზომები მოცემულია მმ-ში)	 <p>კერამოგრანტის ფილა წებოცემენტი რკ. ბეტონის ფილა სისქით 12 სმ არმნირებული ბადე (I0X150X150) ექსტრუდირებული პოლისტირონის ქაფი (XPS) ბეტონის მჭიმი რკ/ბეტონის ფილა</p>		

დამკვეთი საქართველოს ბანკი

შემსრულებელი შპს: "მორფ 9.4"
(ს/კ: 442735104)

დირექტორი ი. ჩანგელია
(კ/ნ: 51001028988)

პროექტი საქართველოს ბანკის ოფისის რეაბილიტაცია

მისამართი ქ. აბაშა, თავისუფ ლების ქუჩა
ADDRESS ს/კ 40.01.34.312; ს/კ 40.01.34.308

არქიტექტორი ი. ჩანგელია

CAD სპეციალისტი დ. მარშავა

შეამონმა ი. ჩანგელია

კონტაქტი ქ. თბილისი მ. კოსტავას 47/57
Morph9.4Architect@gmail.com
(+995) 505 05 49 00)

მასშტაბი 1:90.39, 1:99.14, 1:100

SCALE
თარიღი 10/1/2024
DATE OF ISSUE

ნახაზი DRWG
კედლის და იატაკის სპეციჩკაცუია ±0.00 ნიშნულზე

სტადია პროექტი
STAGE PROJECT

ფორმატი ISO A3
PAPER SIZE

ფურცელი/სულ A.10/ 15 გვ.

კლ-1 ლითონის ფურცლებით მოწყობილი ტიხრის კვანძი
(სალარო)

შპს: მორფ9.4
(ს/კ: 442735104)

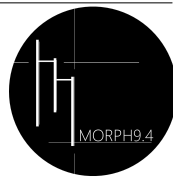

ზომები გადამოწმდეს ადგილზე.
სამუშაოების დაწყებამდე ნებისმიერი
შეუსაბამობის შემთხვევაში შეატყობინეთ
ავტორს.

ექსპლიკაცია EXPLICATION

დამკვეთი საქართველოს ბანკი

შემსრულებელი შპს: "მორფ 9.4"
(ს/კ: 442735104)

დირექტორი ი. ჩანგულია
(პ/ნ: 51001028988)

პროექტი საქართველოს ბანკის ოფისის
PROJECT რეაბილიტაცია

მისამართი ქ. აბაშა, თავისუფლების ქუჩა
ADDRESS ს/კ 40.01.34.312; ს/კ 40.01.34.308

არქიტექტორი ი. ჩანგულია

CAD სპეციალისტი დ. მარშავა

შეამოწმა ი. ჩანგულია

კონტაქტი ქ. თბილისი მ. კოსტავას 47/57
Morph9.4Architect@gmail.com
(+995) 505 05 49 00)

მასშტაბი 1:191.90

SCALE

თარიღი 10/1/2024

DATE OF ISSUE

ნახაზი DRWG

კლ-1 ლითონის ფურცლებით მოწყობილი
ტიხრის კვანძი (სალარო)

სტადია პროექტი

STAGE PROJECT

ფორმატი ISO A3

PAPER SIZE

ფურცელი/სულ A.11/ 15 გვ.

დეტალი #2

დეტალი #1

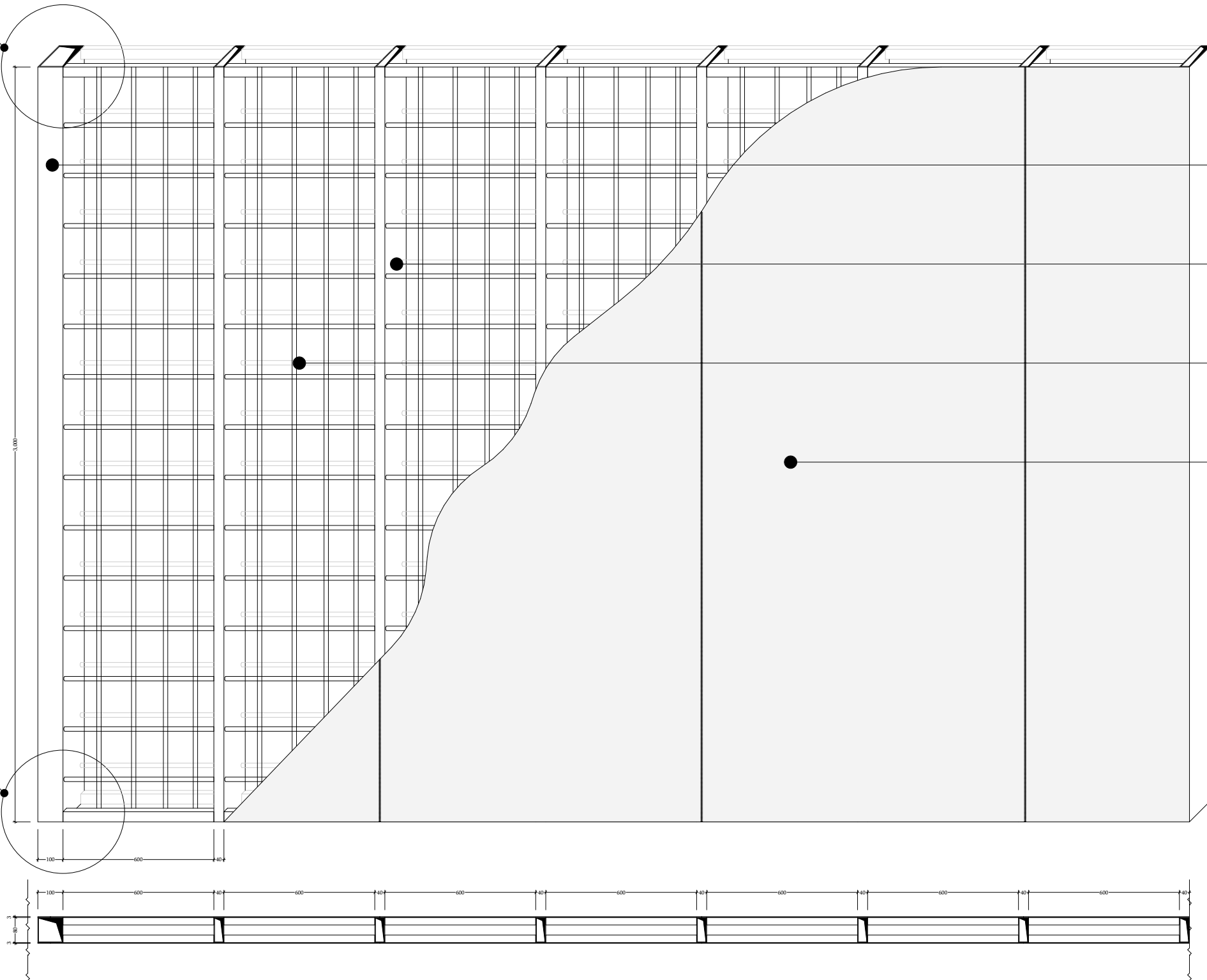

კლ-1 ლითონის ფურცლებით მოწყობილი ტიხრის კვანძი
(სალარო)

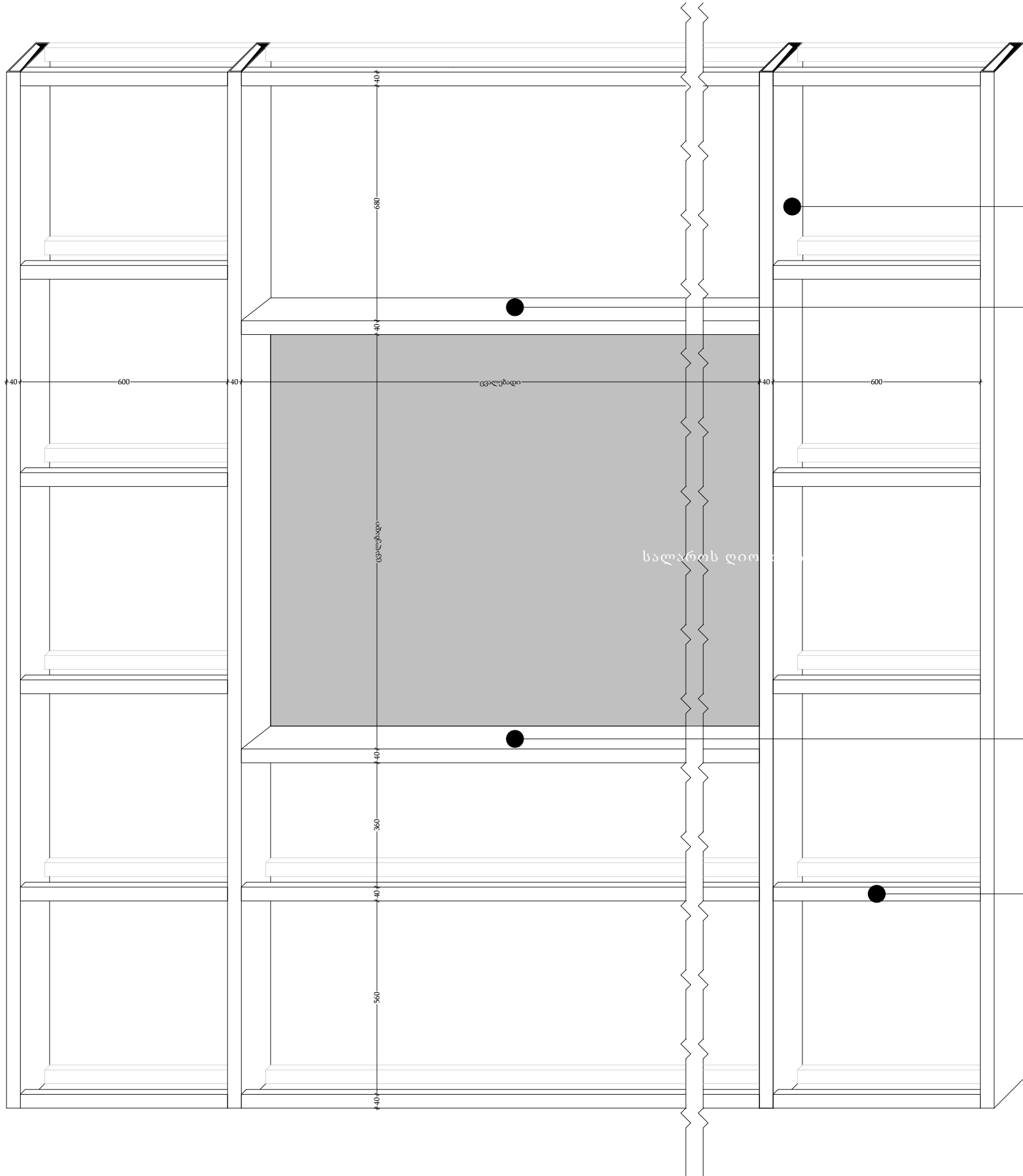

კვადრატული მილი 40X80X3 მმ

კვადრატული მილი 40X80X3 მმ

კვადრატული მილი 40X80X3 მმ

კვადრატული მილი 40X40X2 მმ

შპს: მორფ9.4
(ს/კ: 442735104)

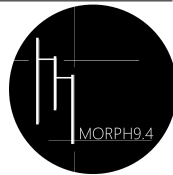

ზომები გადამოწმდეს აღვიღზე.
სამუშაოების დაწყებამდე ნებისმიერი
შეუსაბამობის შემთხვევაში შეატყობინეთ
ავტორს.

ექსპლიკაცია EXPLICATION

დამკვეთი საქართველოს ბანკი

შემსრულებელი შპს: "მორფ 9.4"
(ს/კ: 442735104)

დირექტორი ი. ჩანგელია
(პ/ნ: 51001028988)

პროექტი საქართველოს ბანკის ოფისის
PROJECT რეაბილიტაცია

მისამართი ქ. აბაშა, თავისუფლების ქუჩა
ADDRESS ს/კ 40.01.34.312; ს/კ 40.01.34.308

არქიტექტორი ი. ჩანგელია

CAD სპეციალისტი დ. მარშავა

შეამოწმა ი. ჩანგელია

კონტაქტი ქ. თბილისი მ. კოსტავას 47/57
Morph9.4Architect@gmail.com
(+995) 505 05 49 00)

მასშტაბი 1:129.08

SCALE

თარიღი 10/1/2024
DATE OF ISSUE

ნახაზი DRWG
კლ-1 ლითონის ფურცლებით მოწყობილი
ტიხრის კვანძი (სალარო)

სტადია პროექტი
STAGE PROJECT

ფორმატი ISO A3
PAPER SIZE

ფურცელი/სულ A.12/ 15 გვ.

კლ-2 ლითონის ფურცლებით მოწყობილი ტიხრის კვანძი
(საჩაუვი)

შპს: მორფ9.4
(ს/კ: 442735104)

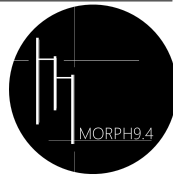

ზომები გადამოწმდეს აღვნიშნე.

სამუშაოების დაწყებამდე ნებისმიერი
შეუსაბამობის შემთხვევაში შეატყობინეთ
ავტორს.

ექსპლიკაცია

EXPLICATION

კვადრატული მილი 80X80X3 მმ

კვადრატული მილი 40X80X3 მმ

Ø12 III კლასის არმატურა
ზ20. ორმაგი არმირებით

ფურცლოვანი ფოლადი
2 მმ სისქის

ბეტონი ბ. 25

დამკვეთი საქართველოს ბანკი

შემსრულებელი შპს: "მორფ 9.4"
(ს/კ: 442735104)

დირექტორი ი. ჩანგელია
(პ/ნ: 51001028988)

პროექტი საქართველოს ბანკის ოფისის
PROJECT რეაბილიტაცია

მისამართი ქ. აბაშა, თავისუფლების ქუჩა
ADDRESS ს/კ 40.01.34.312; ს/კ 40.01.34.308

არქიტექტორი ი. ჩანგელია

CAD დ. მარშავა

შეამოწმა ი. ჩანგელია

კონტაქტი ქ. თბილისი მ. კოსტავას 47/57
Morph9.4Architect@gmail.com
(+995) 505 05 49 00)

მასშტაბი 1:168.22

SCALE

თარიღი 10/1/2024
DATE OF ISSUE

ნახაზი DRWG
კლ-2 ლითონის ფურცლებით მოწყობილი
ტიხრის კვანძი (საჩაუვი)

სტადია პროექტი
STAGE PROJECT

ფორმატი ISO A3
PAPER SIZE

ფურცელი/სულ A.13/ 15 გვ.

კარ ფანჯრის სპეციფიკაცია გეგმა

შპს: მორფ9.4
(ს/კ: 442735104)



ზომები გადამოწმდეს აღდგომლზე.
სამუშაოების დაწყებამდე ნებისმიერი
შეუსაბამობის შემთხვევაში შეატყობინეთ
ავტორს.

ექსპლიკაციაEXPLICATION

დამკვეთისაქართველოს ბანკი

შემსრულებელიშპს: "მორფ 9.4"
(ს/კ: 442735104)

დირექტორიი. ჩანგულია
(პ/ნ: 51001028988)

პროექტი საქართველოს ბანკის ოფისის
PROJECTრეაბილიტაცია

მისამართი ქ. აბაშა, თავისუფლების ქუჩა
ADDRESSს/კ 40.01.34.312; ს/კ 40.01.34.308

არქიტექტორიი. ჩანგულია

CADსპეციალისტიდ. მარშავა

შეამოწმაი. ჩანგულია

კონტაქტიქ. თბილისი მ. კოსტავას 47/57
Morph9.4Architect@gmail.com
(+995) 505 05 49 00)

მასშტაბი1:74.34

SCALE
თარიღი10/1/2024
DATE OF ISSUE

ნახაზიDRWG
კარ ფანჯრის სპეციფიკაცია გეგმა

სტადიაპროექტი
STAGEPROJECT

ფორმატიISO A3
PAPER SIZE

ფურცელი/სულA.14/ 15 გვ.

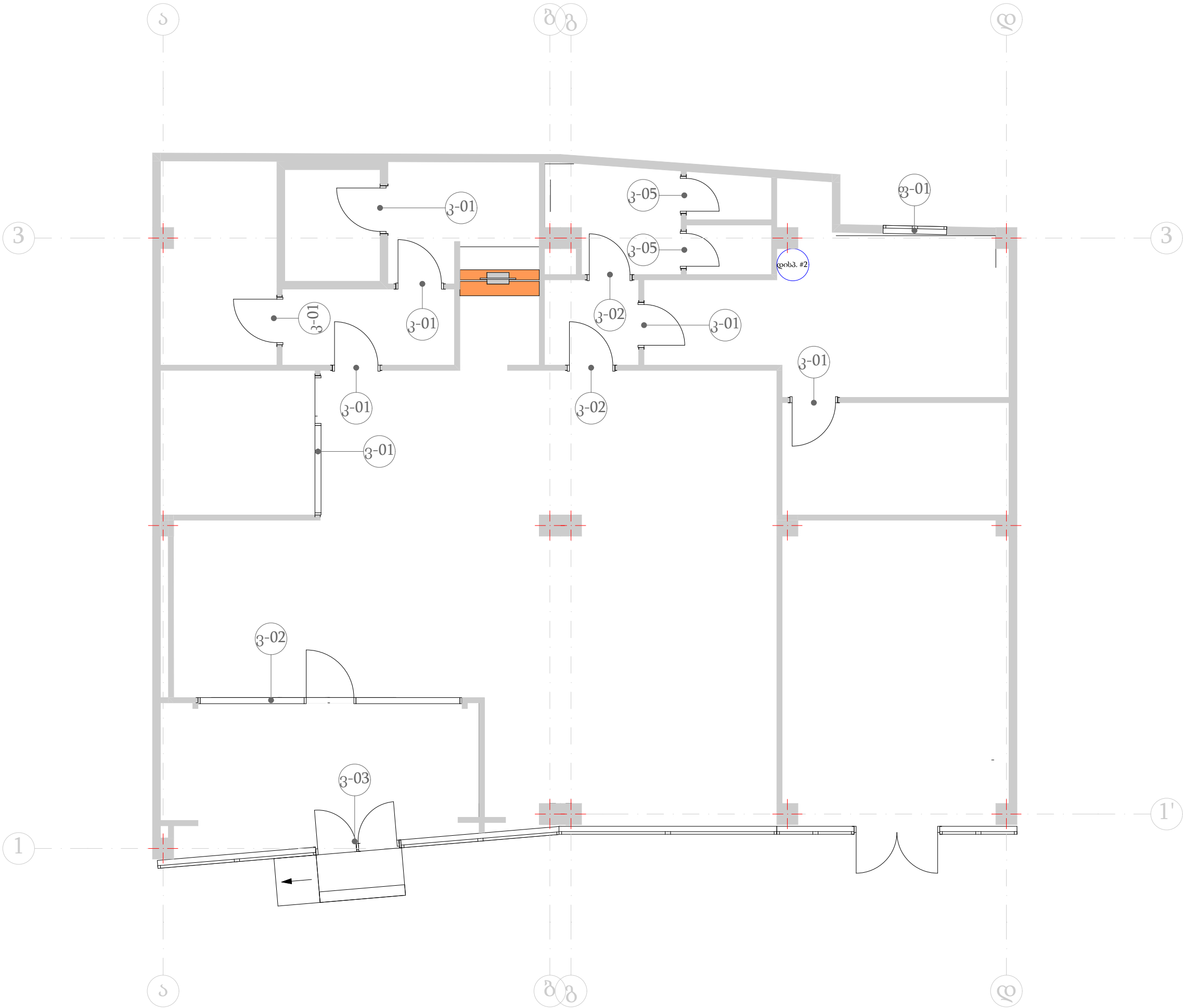

კარ ფანჯრის სპეციჩკაცია ცხრილი

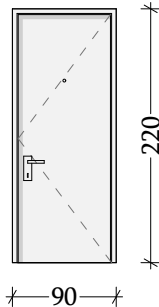
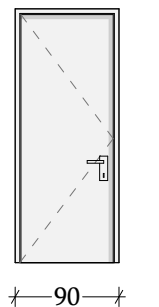
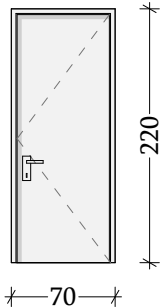
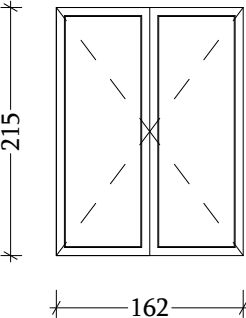
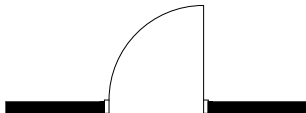
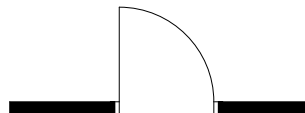
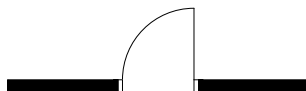
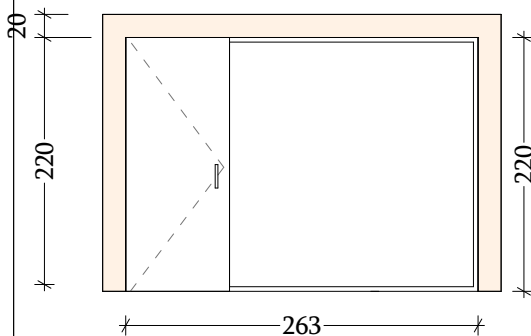
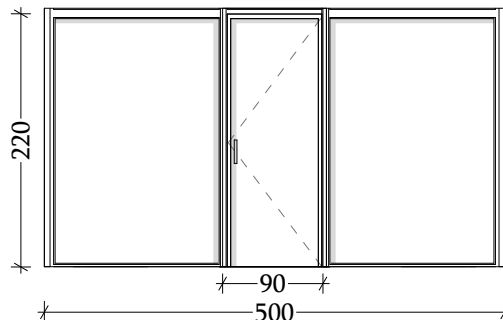
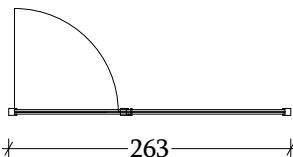
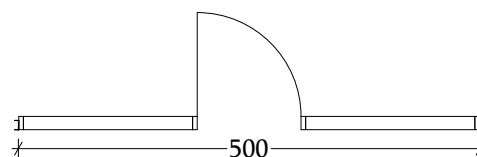
კ-01	ლითონის კარი, გამოიყენება სალაროს ოთახში			კ-02	MDF - ის კარი			კ-05	MDF - ის კარი (ნესტგამძლე)			კ-03	ალუმინის ვიტრაჟი გაღებით გამოყენებამდე დაზუსტდეს არსებულ ვიტრაჟის ფერზე დამხვევა				
ფასადი/განშლა				ფასადი/განშლა				ფასადი/განშლა									
გრაფიკული მონიშვნა				გრაფიკული მონიშვნა				გრაფიკული მონიშვნა				გრაფიკული მონიშვნა					
სპეციფიკაცია	ზომა (სმ):	220X90	შენიშვნა	სპეციფიკაცია	ზომა (სმ):	220X90	შენიშვნა	სპეციფიკაცია	ზომა (სმ):	220X70	შენიშვნა	სპეციფიკაცია	ზომა (სმ):	285X245	შენიშვნა		
	მასალა:	რკინა.	გამოყენებამდე ყველა სპეციფიკაცია მათ შორის კარის საკეტის მექანიზმი შეთანმდეს დამკვეთთან		მასალა:	მდფ	გამოყენებამდე ყველა სპეციფიკაცია მათ შორის კარის საკეტის მექანიზმი შეთანმდეს დამკვეთთან		მასალა:	მდფ	გამოყენებამდე ყველა სპეციფიკაცია მათ შორის კარის საკეტის მექანიზმი შეთანმდეს დამკვეთთან		მასალა:	ალუმინი	იზოპროფილით ვიტრაჟის ფერი დაემთხვეს არსებული ფასადის ფერს		
	ორიენტაცია:	მარჯვენა			ორიენტაცია:	მარცხენა			ორიენტაცია:	მარჯვენა			ორიენტაცია:	მარცხენა			
	რაოდენობა	4			რაოდენობა	4			რაოდენობა	2			რაოდენობა	1			
	ერთ. ფართი	1.98			ერთ. ფართი	1.98			ერთ. ფართი	1.54			ერთ. ფართი	11.00			
		მ²			მ²			მ²		მ²			მ²				
კ-01	ალუმინის ვიტრაჟი გაღებით			კ-02	ალუმინის ვიტრაჟი გაღებით												
																	
გრაფიკული მონიშვნა				გრაფიკული მონიშვნა													
სპეციფიკაცია	ზომა (სმ):	285X245	შენიშვნა	სპეციფიკაცია	ზომა (სმ):	285X245	შენიშვნა										
	მასალა:	ალუმინი	-		მასალა:	ალუმინი	-										
	ორიენტაცია:	მარჯვენა			ორიენტაცია:	მარცხენა											
	რაოდენობა	1			რაოდენობა	1											
	ერთ. ფართი	5.98			ერთ. ფართი	11.00											
		მ²				მ²											

შპს: მორფ9.4
(ს/კ: 442735104)



ზომები გადამოწმდეს აღვლილზე.

სამუშაოების დაწყებამდე ნებისმიერი შეუსაბამობის შემთხვევაში შეატყობინეთ ავტორს.

ექსპლიკაცია

EXPLICATION

დამკვეთი

საქართველოს ბანკი

შემსრულებელი

შპს: "მორფ 9.4"
(ს/კ: 442735104)

დირექტორი

ი . ჩანგულია
(კ/ნ: 51001028988)

პროექტი

საქართველოს ბანკის ოფისის რეაბილიტაცია

PROJECT

მისამართი

ქ. აბაშა , თავისუფ ლების ქუჩა

ADDRESS

ს/კ 40.01.34.312; ს/კ 40.01.34.308

არქიტექტორი

ი. ჩანგულია

CAD

დ. მარშავა

სპეციალისტი

შეამოწმა

ი. ჩანგულია

კონტაქტი

ქ. თბილისი მ. კოსტავას 47/57
Morph9.4Architect@gmail.com
(+995) 505 05 49 00)

მასშტაბი

1:65.54

SCALE

თარიღი

10/1/2024

DATE OF ISSUE

ნახაზი

კარ ფანჯრის სპეციჩკაცია ცხრილი

DRWG

სტადია

პროექტი

STAGE

PROJECT

ფორმატი

ISO A3

PAPER SIZE

ფურცელი/სულ

A.15/ 15 გვ.